# Пожарная ситуация в России по спутниковым данным

(обзор ситуации за 31.05.2026)

**Всего за сутки 31.05.2026** на территории Российской федерации (на всех видах территорий, включая сельскохозяйственные земли) по данным спутников Terra и Aqua наблюдалось **122 природных пожара** с активным горением, на которых было зарегистрировано **1760 горячих точек**.

В том числе было зарегистрировано **38 активных пожаров, затрагивающих территории, покрытые лесом (1123 горячие точки)**.

Максимальное число пожаров наблюдалось в Хабаровском крае (8). На них было зарегистрировано 560 горячих точек.

По предварительной оценке огнем могло быть затронуто около 1,9 тыс га территории, покрытой лесом.

**Для сравнения: 31.05.2025 года на территории России всего наблюдалось 254 природных пожара**, на которых были зарегистрированы 13674 горячие точки. Из них пожаров, затронувших территорию, покрытую лесом, было 97, на которых было детектировано 12698 горячих точек.

Максимальное число активных пожаров наблюдалось в Приволжском федеральном округе (65), в том числе, на территории Оренбургской области (20). На них было зарегистрировано 472 (Приволжский федеральный округ) и 165 (Оренбургская область) горячих точек.

Огнем было затронуто около 18,3 тыс га территории, покрытой лесом.

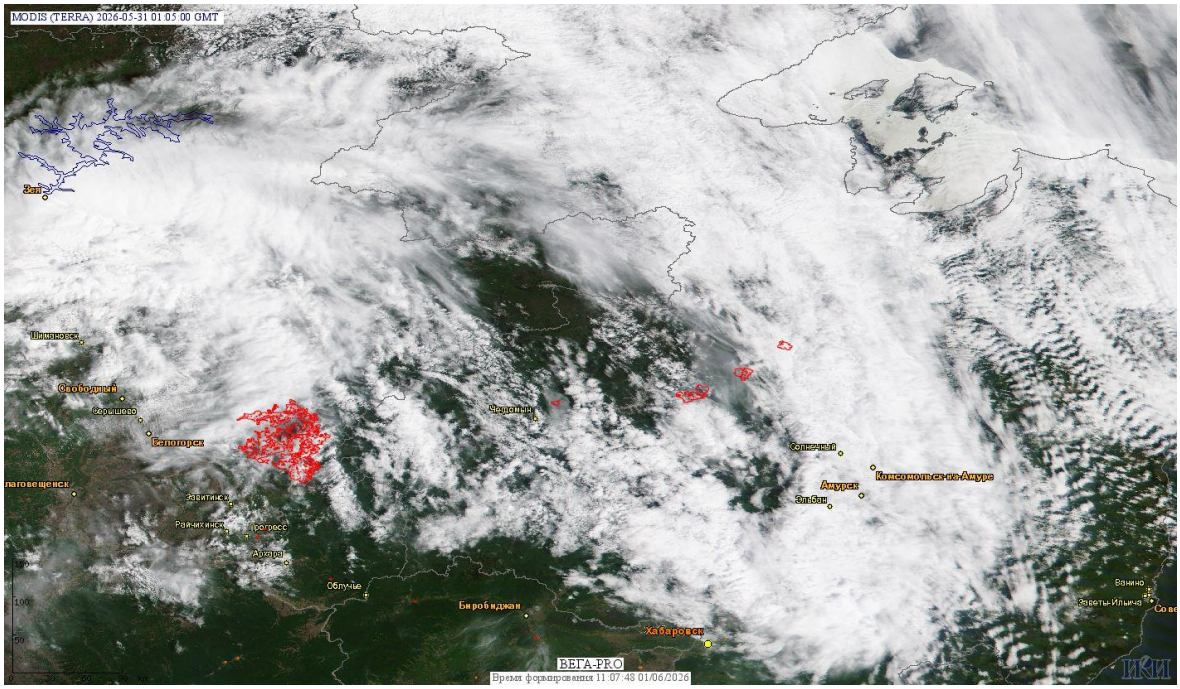


Рис. 1 Пожары и сельскохозяйственные палы в Хабаровском крае

(Информация подготовлена на основе данных центров приема НИЦ "Планета" (http://planet.iitp.ru/index1.html), спутникового сервиса ВЕГА (http://pro-vega.ru) и открытых зарубежных источников)